

Ombres d'Esteren

Feuille de Personnage

Nom : **Cait Slighe** (16)

Joueur : **Claus**

Sexe : **H** Âge : **16** Peuple : **Tri-Kazel**

Métier : **Investigateur**

Description : **zbd**

Voies

Combativité : **4**

Empathie : **5**

Créativité : **1**

Raison : **2**

Idéal : **3**

Avantages

Beau

Fort

Leste x2

Désavantages

Dépendance

Lent desprit x2

Traumatisme

État de santé

Bon 00000

Moyen -1 00000

Grave -2 0000

Critique -3 0000

Agonie 0



Vigueur : **9**

Survie : **3**

Domaines & Disciplines

Artisanat

00000+(CRÉA:1)

Bonus : Malus :

Disc :

Disc :

Disc :

Combat au C.

00000+(COMB:4)

Bonus : +1 Malus :

Disc :

Disc :

Disc :

Discretion

00000+(EMP:5)

Bonus : +2 Malus :

Disc : Camouflage

Disc :

Disc :

Érudition

00000+(RAI:2)

Bonus : Malus :

Disc :

Disc :

Disc :

Magience

00000+(RAI:2)

Bonus : Malus : ~2

Disc :

Disc :

Disc :

Milieu Naturel

00000+(EMP:5)

Bonus : Malus :

Disc :

Disc :

Disc :

Mys. Demorthèn

00000+(EMP:5)

Bonus : Malus :

Disc :

Disc :

Disc :

Occultisme

00000+(RAI:2)

Bonus : Malus : ~2

Disc :

Disc :

Disc :

Perception

00000+(RAI:2)

Bonus : Malus :

Disc : Sens aiguisés

Disc :

Disc :

Prière

00000+(IDÉ:3)

Bonus : Malus :

Disc :

Disc :

Disc :

Prouesses

00000+(COMB:4)

Bonus : +3 Malus :

Disc :

Disc :

Disc :

Relation

00000+(EMP:5)

Bonus : +1 Malus :

Disc :

Disc :

Disc :

Représentation

00000+(CRÉA:1)

Bonus : +1 Malus :

Disc :

Disc :

Disc :

Science

00000+(RAI:2)

Bonus : Malus : ~2

Disc :

Disc :

Disc :

Tir & Lancer

00000+(COMB:4)

Bonus : +1 Malus :

Disc :

Disc :

Disc :

Voyage

00000+(EMP:5)

Bonus : Malus :

Disc :

Disc :

Disc :



Armes

Dague, poignard, couteau dom : 1

Arc dom : 2

Épée courte dom : 2

dom :

dom :

Potentiel : 1

Attitudes de combat

CàC/Tir



Standard

Att : 7/5 Def : 14 Rap : 9



Offensive

Att : 8/6 Def : 13 Rap : 9



Défensive

Att : 6/4 Def : 15 Rap : 9



Rapide

Att : 7/5 Def : 13 Rap : 10



Mouvement

Att : 0/0 Def : 15 Rap : 9

Défense :

00000 00000

Rapidité :

00000

Armures :

Bouclier rond (1)

Cotte de cuir clouté (2)



Équipement

Trésor

0



Braise

0



Azur

0



Givre

Objets précieux

Artefact

Arts de combat

Ressources

00000 00000 00000

00000 00000 00000

00000 00000 00000

Rindath

Score : 10 / 10



Ogham :



Exaltation

Score : 9 / 9



Miracles majeurs :



Miracles mineurs :

Flux



Flux minéral

00000 00000 00000

Flux végétal

00000 00000 00000

Flux organique

00000 00000 00000

Flux fossile

00000 00000 00000





Histoire

Lieu de naissance : Taol-Kaer - Duché de Seöl - Urbain

Classe sociale : Paysan

Revers :

tbd



Santé mentale

Résistance mentale : 8

	Équilibre	Symptôme	Syndrome	Folie
TRAUMA :	● ○ ○ ○ ○ ○	○ ○ ○ ○ ○ ○	○ ○ ○ ○ ○ ○	○ ○ ○ ○ ○ ○

Endurcissement :	○ ○ ○ ○ ○ ○	○ ○ ○ ○ ○ ○	○ ○ ○ ○ ○ ○	○ ○ ○ ○ ○ ○
------------------	-------------	-------------	-------------	-------------

Désordre : Hallucination

Acc./Aff. :

Séquelles :

Aptitude Spé. :

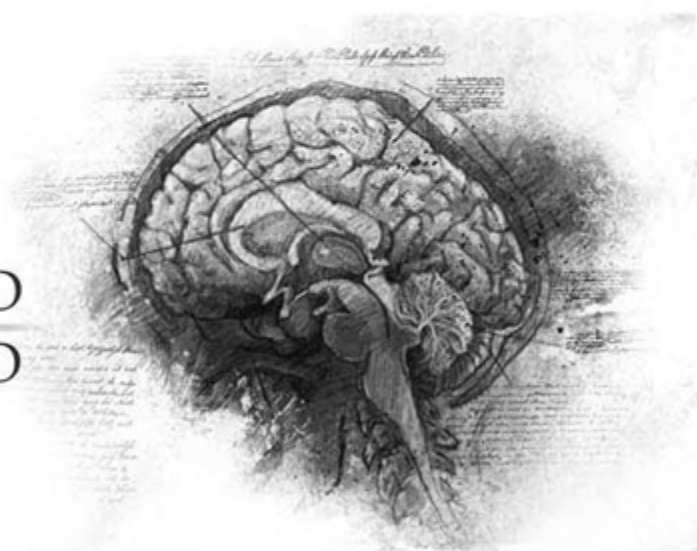

Personnalité

Conscience : 5

Instinct : 5

Orientation : Instinctive

Traits de caractère : Qualité : Courageux

Défaut : Fier



Travers



Passion : 4

Subversion : 1

Émotivité : 5

Doute : 2

Culpabilité : 3



Points d'Expérience : Reste : 5 Total : 100

Faits marquants :