

Ombres d'Esteren

Feuille de Personnage

Nom : Gaëlle

Joueur : Marie

Sexe : F Âge : 26 Peuple : Tri-Kazel

Métier : Combattant

Description : _____

Voies

Combativité : 5

Empathie : 4

Créativité : 2

Raison : 1

Idéal : 3

Avantages

Rapide

Désavantages

Traumatisme

État de santé

Bon 0 0 0 0 0

Moyen -1 0 0 0 0 0

Grave -2 0 0 0 0

Critique -3 0 0 0 0

Agonie 0



Vigueur : 9

Survie : 3

Domaines & Disciplines

Artisanat

0 0 0 0 0 + (CRÉA : 2)

Bonus : Malus :

Disc :

Disc :

Disc :

Combat au C.

● ● ● ● ● + (COMB : 5)

Bonus : Malus :

Disc : Armes d'hast 6

Disc :

Disc :

Discretion

0 0 0 0 0 + (EMP : 4)

Bonus : Malus :

Disc :

Disc :

Disc :

Érudition

0 0 0 0 0 + (RAI : 1)

Bonus : Malus :

Disc :

Disc :

Disc :

Magience

0 0 0 0 0 + (RAI : 1)

Bonus : Malus :

Disc :

Disc :

Disc :

Milieu Naturel

● ● ● ● ● + (EMP : 4)

Bonus : Malus :

Disc :

Disc :

Disc :

Mys. Demorthèn

0 0 0 0 0 + (EMP : 4)

Bonus : Malus :

Disc :

Disc :

Disc :

Occultisme

● 0 0 0 0 0 + (RAI : 1)

Bonus : Malus :

Disc :

Disc :

Disc :

Perception

● ● ● ● ● + (RAI : 1)

Bonus : Malus :

Disc :

Disc :

Disc :

Prière

0 0 0 0 0 + (IDÉ : 3)

Bonus : Malus :

Disc :

Disc :

Disc :

Prouesses

● ● ● ● ● + (COMB : 5)

Bonus : Malus :

Disc : Endurance 6

Disc :

Disc :

Relation

0 0 0 0 0 + (EMP : 4)

Bonus : Malus :

Disc :

Disc :

Disc :

Représentation

0 0 0 0 0 + (CRÉA : 2)

Bonus : Malus :

Disc :

Disc :

Disc :

Science

0 0 0 0 0 + (RAI : 1)

Bonus : Malus :

Disc :

Disc :

Disc :

Tir & Lancer

● ● ● ● ● + (COMB : 5)

Bonus : Malus :

Disc :

Disc :

Disc :

Voyage

● ● 0 0 0 0 + (EMP : 4)

Bonus : Malus :

Disc :

Disc :

Disc :

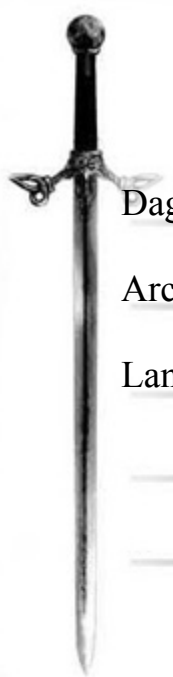

Armes

Dague, poignard, couteau dom : 1

Arc dom : 2

Lance courte, épieu dom : 2

dom :

dom :

Potentiel : 2

Attitudes de combat

CàC/Tir



Standard

Att : 10/9 Def : 10 Rap : 10



Offensive

Att : 12/11 Def : 8 Rap : 10



Défensive

Att : 8/7 Def : 12 Rap : 10



Rapide

Att : 10/9 Def : 8 Rap : 12



Mouvement

Att : 0/0 Def : 12 Rap : 10

Défense :

00000 00000

Rapidité :

00000

Armures :

Bouclier rond (1)

Cotte de cuir clouté (2)



Équipement

Trésor

0



Braise

0



Azur

0



Givre

Objets précieux

Artefact

Arts de combat

Parade

Ressources

00000 00000 00000

00000 00000 00000

00000 00000 00000

Rindath

Score : 11 / 11



Ogham :



Exaltation

Score : 9 / 9



Miracles majeurs :



Miracles mineurs :

Flux



Flux minéral

00000 00000 00000

Flux végétal

00000 00000 00000

Flux organique

00000 00000 00000

Flux fossile

00000 00000 00000



Histoire

Lieu de naissance : Taol-Kaer - Duché de Tuaille - Rural

Classe sociale : Paysan

Revers : Séquelle - Violence

Ecuyère Hilderin Unité décimée pendant que tétanisée par un Féond Syndrome survivant Renonce à sa lame et son bouclier Cherche à vaincre sa peur / se racheter / prouver sa bravoure

Santé mentale

Résistance mentale : 8

TRAUMA :

Équilibre	Symptôme	Syndrome	Folie
●●●●●	○○○○○	○○○○○	○○○○○
Endurcissement : ○○○○○	○○○○○	○○○○○	○○○○○

Désordre : Mélancolie

Acc./ Aff. :

Séquelles :

Aptitude Spé. :

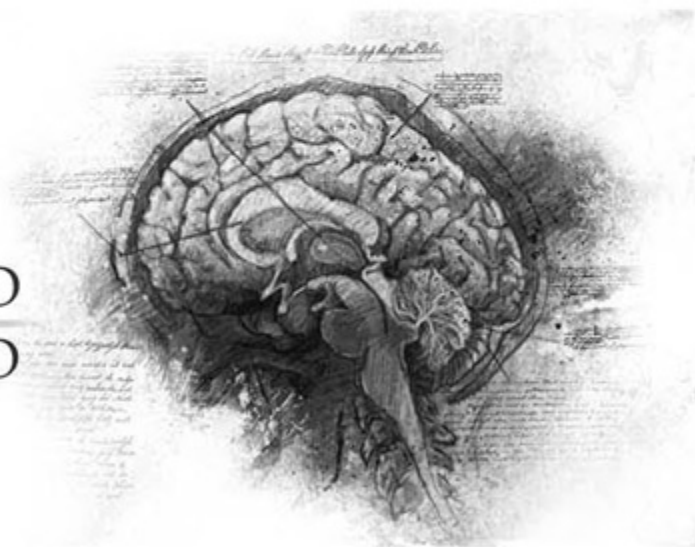

Personnalité

Conscience : 4

Instinct : 7

Orientation : Instinctive

Traits de caractère : Qualité : Combative

Défaut : Émotive

Travers

Passion : 5

Subversion : 2

Émotivité : 4

Doute : 1

Culpabilité : 3



 Points d'Expérience : Reste : 0 Total : 100

Faits marquants : _____