

Ombres d'Esteren

Feuille de Personnage

Nom : Orville Rogers

Joueur : Logan

Sexe : H Âge : 29 Peuple : Continent

Métier : Investigateur

Description : An easily scared investigator

Voies

Combativité : 2

Empathie : 3

Créativité : 5

Raison : 2

Idéal : 3

Avantages

Leste

Rapide

Instinct de survie

Palais fin

Désavantages

Ennemi

Phobie

Anosmie

État de santé

Bon 00000

Moyen -1 00000

Grave -2 0000

Critique -3 0000

Agonie 0



Vigueur : 10

Survie : 4

Domaines & Disciplines

Artisanat

●●●●●+(CRÉA:5)

Bonus : Malus :

Disc :

Disc :

Disc :

Combat au C.

●●●●●+(COMB:2)

Bonus : Malus :

Disc :

Disc :

Disc :

Discretion

●●●●●+(EMP:3)

Bonus : +1 Malus :

Disc :

Disc :

Disc :

Érudition

●●●●●+(RAI:2)

Bonus : Malus :

Disc :

Disc :

Disc :

Magience

●●●●●+(RAI:2)

Bonus : Malus :

Disc :

Disc :

Disc :

Milieu Naturel

●●●●●+(EMP:3)

Bonus : Malus :

Disc :

Disc :

Disc :

Mys. Demorthèn

●●●●●+(EMP:3)

Bonus : Malus :

Disc :

Disc :

Disc :

Occultisme

●●●●●+(RAI:2)

Bonus : Malus :

Disc :

Disc :

Disc :

Perception

●●●●●+(RAI:2)

Bonus : +1 Malus : ~1

Disc : Observation 6

Disc : Vigilance 6

Disc :

Prière

●●●●●+(IDÉ:3)

Bonus : Malus :

Disc :

Disc :

Disc :

Prouesses

●●●●●+(COMB:2)

Bonus : +1 Malus :

Disc :

Disc :

Disc :

Relation

●●●●●+(EMP:3)

Bonus : Malus :

Disc :

Disc :

Disc :

Représentation

●●●●●+(CRÉA:5)

Bonus : Malus :

Disc :

Disc :

Disc :

Science

●●●●●+(RAI:2)

Bonus : Malus :

Disc :

Disc :

Disc :

Tir & Lancer

●●●●●+(COMB:2)

Bonus : Malus :

Disc :

Disc :

Disc :

Voyage

●●●●●+(EMP:3)

Bonus : Malus :

Disc :

Disc :

Disc :



Armes

Dague, poignard, couteau dom : 1

Bâton dom : 2

dom :

dom :

dom :

Potentiel : 3

Attitudes de combat

CàC/Tir



Standard

Att : 3/5 Def : 11 Rap : 6



Offensive

Att : 6/8 Def : 8 Rap : 6



Défensive

Att : 0/2 Def : 14 Rap : 6



Rapide

Att : 3/5 Def : 8 Rap : 9



Mouvement

Att : 0/0 Def : 14 Rap : 6

Défense :

00000 00000

Rapidité :

00000

Armures :

Cuirasse continentale (3)



Équipement



Trésor

0



Braise

0



Azur

0



Givre

Objets précieux



Artefact



Arts de combat



Ressources

00000 00000 00000

00000 00000 00000

00000 00000 00000

Rindath

Score : 10 / 10



Ogham :

Exaltation

Score : 9 / 9



Miracles majeurs :



Miracles mineurs :

Flux



Flux minéral

00000 00000 00000

Flux végétal

00000 00000 00000

Flux organique

00000 00000 00000

Flux fossile

00000 00000 00000





Histoire

Lieu de naissance : Gwidre - Forêt des Murmures - Urbain

Classe sociale : Bourgeois

Revers : Amour tragique - Solitude

From a middle class family, Orville decided to turn away from his family's climbing reputation to travel the world with his friends. For years, his friends were skilled investigators as he tagged along, enjoying the experience and soul searching. The last investigation they went on together didn't go as planned; leaving Orville as the lone survivor. He's still trying to find himself and uphold his friend's legacy.



Santé mentale

Résistance mentale : 8

TRAUMA : ●●●●○ ○○○○○○ ○○○○○○ ○○○○○○
Endurcissement : ○○○○○○ ○○○○○○ ○○○○○○ ○○○○○○

Désordre : Hallucination

Acc./Aff. :

Séquelles :

Aptitude Spé. :

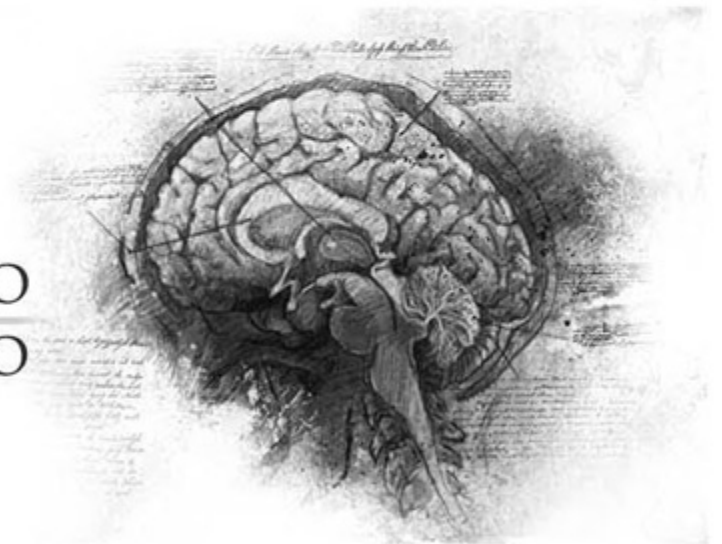

Personnalité

Conscience : 5

Instinct : 7

Orientation : Instinctive

Traits de caractère : Qualité : Inventif

Défaut : Lâche



Travers



Passion : 2

Subversion : 5

Émotivité : 3

Doute : 2

Culpabilité : 3



Points d'Expérience : Reste : 20 Total : 100

Faits marquants : Left middle class family for soul searching. Traveled the land. Friends' deaths. Trying to move forward.

