

Ombres d'Esteren

Feuille de Personnage

Nom : **Athoen**

Joueur : **Alan**

Sexe : **H** Âge : **22** Peuple : **Osag**

Métier : **Chevalier lame du Temple**

Description : **Temple Guard**

Voies

Combativité : **5**

Empathie : **3**

Créativité : **2**

Raison : **1**

Idéal : **4**

Avantages

Endurant

Désavantages

Dépendance

État de santé

Bon 0 0 0 0 0

Moyen -1 0 0 0 0 0

Grave -2 0 0 0 0

Critique -3 0 0 0 0

Agonie 0



Vigueur : **10**

Survie : **3**

Domaines & Disciplines

Artisanat

0 0 0 0 0 + (CRÉA : 2)

Bonus : Malus :

Disc :

Disc :

Disc :

Combat au C.

● ● ● ● ● + (COMB : 5)

Bonus : Malus :

Disc : Épées **6**

Disc :

Disc :

Discretion

0 0 0 0 0 + (EMP : 3)

Bonus : Malus :

Disc :

Disc :

Disc :

Érudition

0 0 0 0 0 + (RAI : 1)

Bonus : Malus :

Disc :

Disc :

Disc :

Magience

0 0 0 0 0 + (RAI : 1)

Bonus : Malus :

Disc :

Disc :

Disc :

Milieu Naturel

● 0 0 0 0 0 + (EMP : 3)

Bonus : Malus :

Disc :

Disc :

Disc :

Mys. Demorthèn

● 0 0 0 0 0 + (EMP : 3)

Bonus : Malus :

Disc :

Disc :

Disc :

Occultisme

0 0 0 0 0 + (RAI : 1)

Bonus : Malus :

Disc :

Disc :

Disc :

Perception

● ● ● 0 0 + (RAI : 1)

Bonus : Malus :

Disc :

Disc :

Disc :

Prière

● ● ● ● ● + (IDÉ : 4)

Bonus : Malus :

Disc : Conn. du Temple **6**

Disc :

Disc :

Prouesses

● ● ● 0 0 + (COMB : 5)

Bonus : +1 Malus :

Disc :

Disc :

Disc :

Relation

0 0 0 0 0 + (EMP : 3)

Bonus : Malus :

Disc :

Disc :

Disc :

Représentation

0 0 0 0 0 + (CRÉA : 2)

Bonus : Malus :

Disc :

Disc :

Disc :

Science

0 0 0 0 0 + (RAI : 1)

Bonus : Malus :

Disc :

Disc :

Disc :

Tir & Lancer

● ● 0 0 0 + (COMB : 5)

Bonus : Malus :

Disc :

Disc :

Disc :

Voyage

● 0 0 0 0 0 + (EMP : 3)

Bonus : Malus :

Disc :

Disc :

Disc :



Armes

Dague, poignard, couteau dom : 1
 Arbalète dom : 2
 Epée longue droite Osag dom : 3
 _____ dom :
 _____ dom :

Potentiel : 2

Attitudes de combat

CàC/Tir

- ⊕ Standard
Att : 10/7 Def : 9 Rap : 8
- ⊕ Offensive
Att : 12/9 Def : 7 Rap : 8
- ⊕ Défensive
Att : 8/5 Def : 11 Rap : 8
- ⊕ Rapide
Att : 10/7 Def : 7 Rap : 10
- ⊕ Mouvement
Att : 0/0 Def : 11 Rap : 8

Défense :

00000 00000

Rapidité :

00000

Armures :

Cotte de mailles (3)
 Pavois du temple (1)



⊕ Équipement

⊕ Trésor

- 0  Braise
- 0  Azur
- 0  Givre

Objets précieux

⊕ Artefact

⊕ Arts de combat

Parade

⊕ Ressources

00000 00000 00000
 00000 00000 00000
 00000 00000 00000

Rindath



Score : 10 / 10

Ogham :



Exaltation



Score : 12 / 12

⊕ Miracles majeurs :

⊕ Miracles mineurs :

Flux



Flux minéral

00000 00000 00000

Flux végétal

00000 00000 00000

Flux organique

00000 00000 00000

Flux fossile

00000 00000 00000



🌀 Histoire

Lieu de naissance : Gwidre - Région d'Ard-Amrach - Rural

Classe sociale : Paysan

Revers : Adversaire

🌀 Santé mentale

Résistance mentale : 9

TRAUMA : ●●○○○ Équilibre ○○○○○ Symptôme ○○○○○ Syndrome ○○○○○ Folie
Endurcissement : ○○○○○ ○○○○○ ○○○○○ ○○○○○

Désordre : Frénésie

Acc./Aff. :

Séquelles :

Aptitude Spé. :

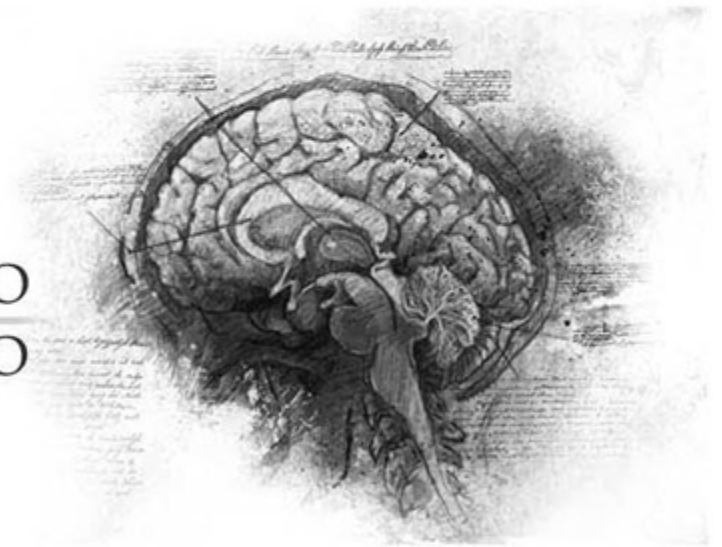

🌀 Personnalité

Conscience : 5

Instinct : 7

Orientation : Instinctive

Traits de caractère : Qualité : Incorruptible

Défaut : Influençable

🌀 Travers

Passion : 5

Subversion : 2

Émotivité : 3

Doute : 1

Culpabilité : 4



🌀 Points d'Expérience : Reste : 0 Total : 100

Faits marquants : _____

