

# Ombres d'Esteren

## Feuille de Personnage

Nom : **Curpin**

Joueur : **Julien**

Sexe : **H** Âge : **21** Peuple : **Tri-Kazel**

Métier : **Chevalier**

Description :

### Voies

Combativité : **5**

Empathie : **3**

Créativité : **1**

Raison : **3**

Idéal : **3**

### Avantages

Aisance financière **4**

Lettré

### Désavantages

### État de santé

Bon 0 0 0 0 0

Moyen -1 0 0 0 0 0

Grave -2 0 0 0 0

Critique -3 0 0 0 0

Agonie 0



Vigueur : **10**

Survie : **3**

## Domaines & Disciplines

### Artisanat

0 0 0 0 0 + (CRÉA : 1)

Bonus : Malus :

Disc :

Disc :

Disc :

### Combat au C.

● ● ● ● ● + (COMB : 5)

Bonus : Malus :

Disc : Épées

### Magience

0 0 0 0 0 + (RAI : 3)

Bonus : Malus :

Disc :

Disc :

Disc :

### Perception

● ● ● ● ● + (RAI : 3)

Bonus : Malus :

Disc :

Disc :

Disc :

### Représentation

0 0 0 0 0 + (CRÉA : 1)

Bonus : Malus :

Disc :

Disc :

Disc :

### Discretion

0 0 0 0 0 + (EMP : 3)

Bonus : Malus :

Disc :

Disc :

Disc :

### Milieu Naturel

0 0 0 0 0 + (EMP : 3)

Bonus : Malus :

Disc :

Disc :

Disc :

### Prière

0 0 0 0 0 + (IDÉ : 3)

Bonus : Malus :

Disc :

Disc :

Disc :

### Science

0 0 0 0 0 + (RAI : 3)

Bonus : Malus :

Disc :

Disc :

Disc :

### Érudition

● ● ● ● ● + (RAI : 3)

Bonus : +1 Malus :

Disc :

Disc :

Disc :

### Occultisme

0 0 0 0 0 + (RAI : 3)

Bonus : Malus :

Disc :

Disc :

Disc :

### Relation

● ● ● ● ● + (EMP : 3)

Bonus : Malus :

Disc :

Disc :

Disc :

### Voyage

● ● ● ● ● + (EMP : 3)

Bonus : Malus :

Disc :

Disc :

Disc :

### Mys. Demorthèn

0 0 0 0 0 + (EMP : 3)

Bonus : Malus :

Disc :

Disc :

Disc :

### Prouesses

● ● ● ● ● + (COMB : 5)

Bonus : Malus :

Disc :

Disc :

Disc :

### Tir & Lancer

0 0 0 0 0 + (COMB : 5)

Bonus : Malus :

Disc :

Disc :

Disc :



# Armes

Épée longue dom: 3  
 \_\_\_\_\_ dom:  
 \_\_\_\_\_ dom:  
 \_\_\_\_\_ dom:  
 \_\_\_\_\_ dom:

Potentiel: 1

# Attitudes de combat

CàC/Tir

- ⊕ Standard  
Att: 10/5 Def: 11 Rap: 8
- ⊕ Offensive  
Att: 11/6 Def: 10 Rap: 8
- ⊕ Défensive  
Att: 9/4 Def: 12 Rap: 8
- ⊕ Rapide  
Att: 10/5 Def: 10 Rap: 9
- ⊕ Mouvement  
Att: 0/0 Def: 12 Rap: 8

# Défense:

00000 00000

# Rapidité:

00000

# Armures:



Écu Hilderin (1)  
 Cuirasse continentale (3)



# ⊕ Équipement

\_\_\_\_\_  
 \_\_\_\_\_  
 \_\_\_\_\_  
 \_\_\_\_\_  
 \_\_\_\_\_  
 \_\_\_\_\_  
 \_\_\_\_\_  
 \_\_\_\_\_

# ⊕ Trésor

0  Braise  
 0  Azur  
 50  Givre

# Objets précieux

# ⊕ Artefact

\_\_\_\_\_  
 \_\_\_\_\_  
 \_\_\_\_\_

# ⊕ Arts de combat

Parade

\_\_\_\_\_  
 \_\_\_\_\_

# ⊕ Ressources

00000 00000 00000  
 00000 00000 00000  
 00000 00000 00000

# Rindath

Score: 9 / 9



# Ogham:

# Exaltation

Score: 9 / 9



# ⊕ Miracles majeurs:

\_\_\_\_\_  
 \_\_\_\_\_

# ⊕ Miracles mineurs:

\_\_\_\_\_  
 \_\_\_\_\_

# Flux



Flux minéral  
 00000 00000 00000  
 Flux végétal  
 00000 00000 00000  
 Flux organique  
 00000 00000 00000  
 Flux fossile  
 00000 00000 00000



## Historie

Lieu de naissance : Taol-Kaer - Duché d'Osta-Baille - Urbain

Classe sociale : Noblesse

Revers : Rumeur - Chance

Recueilli à l'âge de 5 ans par une famille de basse noblesse, on ne sait rien à propos de sa naissance ou de ses parents biologiques.

Malgré qu'il ait reçu une éducation adéquate selon les standards de la haute société, ses origines troubles l'empêchent d'en faire réellement partie. Il cherche dès lors à accomplir de grandes choses afin d'obtenir la reconnaissance de sa place parmi la gentry.

## Santé mentale

Résistance mentale : 8

	Équilibre	Symptôme	Syndrome	Folie
TRAUMA :	OOOOOO	OOOOOO	OOOOOO	OOOOOO
Endurcissement :	OOOOOO	OOOOOO	OOOOOO	OOOOOO

Désordre : **Obsession**

Acc./Aff. :

Séquelles :

Aptitude Spé. :

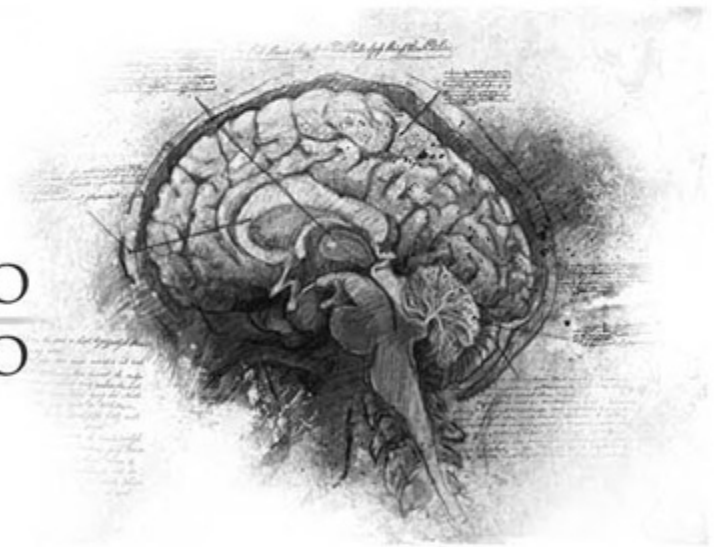

## Personnalité

Conscience : 6

Instinct : 6

Orientation : Rationnelle

Traits de caractère : **Qualité : Traditionaliste**

**Défaut : Outrecuidant**

## Travers

**Passion : 5**

**Subversion : 1**

**Émotivité : 3**

**Doute : 3**

**Culpabilité : 3**

Points d'Expérience : Reste : 0 Total : 100

Faits marquants : /

