

Ombres d'Esteren

Feuille de Personnage

Nom : Sillysmash

Joueur : Doppel

Sexe : F Âge : 22 Peuple : Osag

Métier : Explorateur

Description : Batpony

Voies

Combativité : 3

Empathie : 1

Créativité : 4

Raison : 5

Idéal : 2

Avantages

Bonne vue

Ouïe fine

Désavantages

État de santé

Bon 0 0 0 0 0

Moyen -1 0 0 0 0 0

Grave -2 0 0 0 0

Critique -3 0 0 0 0

Agonie 0



Vigueur : 10

Survie : 3

Domaines & Disciplines

Artisanat

●●○○○+(CRÉA:4)

Bonus : Malus :

Disc :

Disc :

Disc :

Combat au C.

●●○○○+(COMB:3)

Bonus : Malus :

Disc :

Disc :

Disc :

Discretion

●●●○○+(EMP:1)

Bonus : Malus :

Disc :

Disc :

Disc :

Érudition

●●●○○+(RAI:5)

Bonus : Malus :

Disc :

Disc :

Disc :

Magience

○○○○○+(RAI:5)

Bonus : Malus :

Disc :

Disc :

Disc :

Milieu Naturel

●○○○○+(EMP:1)

Bonus : Malus :

Disc :

Disc :

Disc :

Mys. Demorthèn

○○○○○+(EMP:1)

Bonus : Malus :

Disc :

Disc :

Disc :

Occultisme

○○○○○+(RAI:5)

Bonus : Malus :

Disc :

Disc :

Disc :

Perception

●●○○○+(RAI:5)

Bonus : +2 Malus :

Disc :

Disc :

Disc :

Prière

○○○○○+(IDÉ:2)

Bonus : Malus :

Disc :

Disc :

Disc :

Prouesses

●●●●●+(COMB:3)

Bonus : Malus :

Disc : Acrobaties 6

Disc :

Disc :

Relation

●●○○○+(EMP:1)

Bonus : Malus :

Disc :

Disc :

Disc :

Représentation

○○○○○+(CRÉA:4)

Bonus : Malus :

Disc :

Disc :

Disc :

Science

○○○○○+(RAI:5)

Bonus : Malus :

Disc :

Disc :

Disc :

Tir & Lancer

○○○○○+(COMB:3)

Bonus : +1 Malus :

Disc :

Disc :

Disc :

Voyage

●●●○○+(EMP:1)

Bonus : Malus :

Disc :

Disc :

Disc :



Armes

Dague, poignard, couteau dom : 1
 Arbalète dom : 2
 Épée courte dom : 2
 _____ dom :
 _____ dom :

Potentiel : 2

Attitudes de combat

CàC/Tir

- ⊕ Standard
Att : 5/4 Def : 11 Rap : 4
- ⊕ Offensive
Att : 7/6 Def : 9 Rap : 4
- ⊕ Défensive
Att : 3/2 Def : 13 Rap : 4
- ⊕ Rapide
Att : 5/4 Def : 9 Rap : 6
- ⊕ Mouvement
Att : 0/0 Def : 13 Rap : 4

Défense :

00000 00000

Rapidité :

00000

Armures :

Cotte de cuir clouté (2)



⊕ Équipement

⊕ Trésor

- 0  Braise
- 0  Azur
- 0  Givre

Objets précieux

⊕ Artefact

⊕ Arts de combat

⊕ Ressources

00000 00000 00000
 00000 00000 00000
 00000 00000 00000

Rindath

Score : 8 / 8



Ogham :



Exaltation

Score : 6 / 6



⊕ Miracles majeurs :

⊕ Miracles mineurs :

Flux



Flux minéral

00000 00000 00000

Flux végétal

00000 00000 00000

Flux organique

00000 00000 00000

Flux fossile

00000 00000 00000



🌀 Histoire

Lieu de naissance : Taol-Kaer - Duché de Salann Tir - Rural

Classe sociale : Artisan

Revers : Adversaire

Silly est une jument bat-pony née d'une mère licorne nommée Dalia et d'un père bat-pony nommé Stormwind, sa famille est aussi composée de son frère jumeau licorne Tenderlight, ils sont nés tout les deux, dans un petit village tranquille de la bordure ouest d'Equestria pas loin de la mer. Silly était plutôt turbulente et du genre aventureuse, tandis que son frère était bien plus réservé, et timide, les premières années de leurs vies furent plutôt tranquilles, jusqu'à leur 5 ans, où ils eurent quelque problème, tender ayant découvert des pouvoirs télékinétiques, et Silly ayant une faculté peu répandue chez les bats, à pouvoir manier son ombre. Les villageois habitant dans ce hameau reculé ayant eu vent des capacités des deux enfants décidèrent bien à contrecœur de bannir la famille du village, car(...)

🌀 Santé mentale

Résistance mentale : 7

	Équilibre	Symptôme	Syndrome	Folie
TRAUMA :	○○○○○	○○○○○	○○○○○	○○○○○
Endurcissement :	○○○○○	○○○○○	○○○○○	○○○○○

Désordre : **Confusion mentale** Acc./Aff. :

Séquelles : Aptitude Spé. :

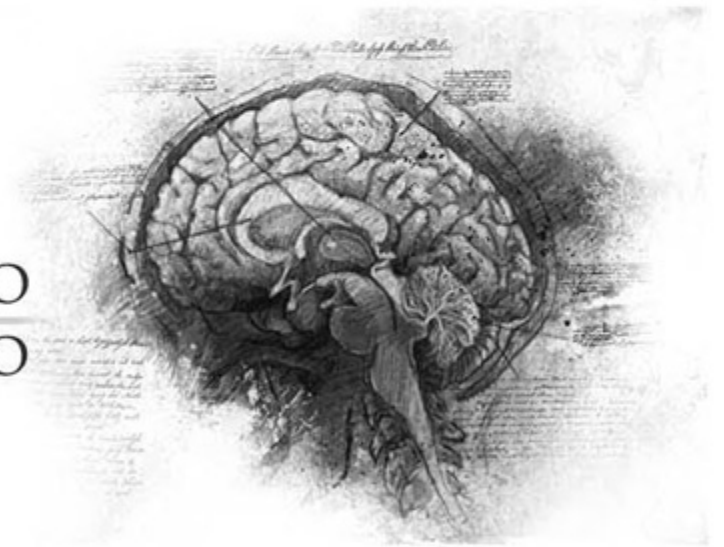

🌀 Personnalité

Conscience : 7 Instinct : 7 Orientation : Rationnelle

Traits de caractère : **Qualité : Inventive**

Défaut : Renfermée

🌀 Travers

Passion : 3

Subversion : 4

Émotivité : 1

Doute : 5

Culpabilité : 2



🌀 Points d'Expérience : Reste : 0 Total : 100

Faits marquants : _____
