



Armes

Dague, poignard, couteau dom : 1
 Épée courte dom : 2
 _____ dom :
 _____ dom :
 _____ dom :

Potentiel : 2

Attitudes de combat

CàC/Tir

- ⊕ Standard
Att : 10/5 Def : 11 Rap : 10
- ⊕ Offensive
Att : 12/7 Def : 9 Rap : 10
- ⊕ Défensive
Att : 8/3 Def : 13 Rap : 10
- ⊕ Rapide
Att : 10/5 Def : 9 Rap : 12
- ⊕ Mouvement
Att : 0/0 Def : 13 Rap : 10

Défense :

00000 00000

Rapidité :

00000



Armures :

Cotte de cuir clouté (2)



⊕ Équipement

⊕ Trésor

- 0  Braise
- 0  Azur
- 0  Givre

Objets précieux

⊕ Artefact

⊕ Arts de combat

Combat à 2 armes

⊕ Ressources

00000 00000 00000
 00000 00000 00000
 00000 00000 00000

Rindath



Score : 10 / 10

Ogham :



Exaltation



Score : 9 / 9

⊕ Miracles majeurs :

⊕ Miracles mineurs :

Flux



Flux minéral

00000 00000 00000

Flux végétal

00000 00000 00000

Flux organique

00000 00000 00000

Flux fossile

00000 00000 00000



🌀 Histoire

Lieu de naissance : Gwidre - Région d'Ard-Amrach - Urbain

Classe sociale : Clerge

Revers : Adversaire - Amour tragique

🌀 Santé mentale

Résistance mentale : 8

| | Équilibre | Symptôme | Syndrome | Folie |
|------------------|-----------|----------|----------|-------|
| TRAUMA : | ●●●●○ | ○○○○○ | ○○○○○ | ○○○○○ |
| Endurcissement : | ○○○○○ | ○○○○○ | ○○○○○ | ○○○○○ |

Désordre : Frénésie

Acc./Aff. :

Séquelles :

Aptitude Spé. :

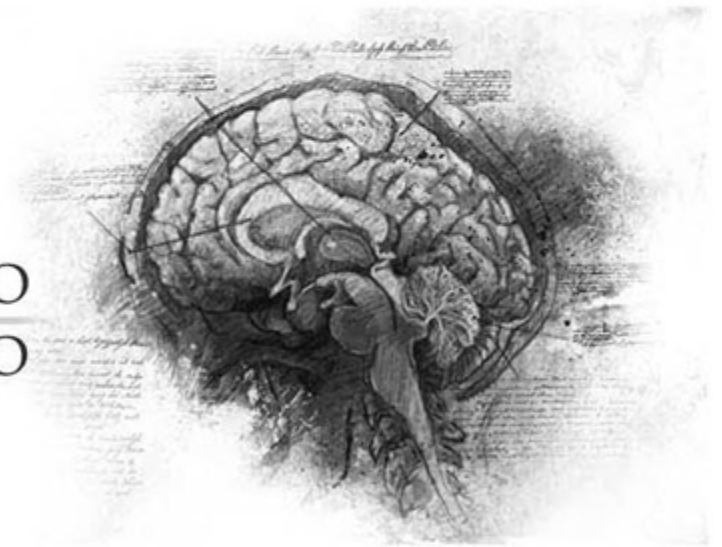

🌀 Personnalité

Conscience : 5

Instinct : 7

Orientation : Instinctive

Traits de caractère : Qualité : Disciplinée

Défaut : Ascétique

🌀 Travers

Passion : 5

Subversion : 2

Émotivité : 3

Doute : 2

Culpabilité : 3



🌀 Points d'Expérience : Reste : 25 Total : 120

Faits marquants : -