

Ombres d'Esteren

Feuille de personnage

Nom : Sybille

Joueur : La dinde

Sexe : F Âge : 26 Peuple : Tri-Kazel

Métier : Chevalier lame du Temple

Description :

Voies

Combativité : 3

Empathie : 2

Créativité : 1

Raison : 4

Idéal : 5

Avantages

Esprit solide

Lettree

Désavantages

Dépendance

Myope

Phobie

État de santé

Bon 0 0 0 0 0

Moyen -1 0 0 0 0 0

Grave -2 0 0 0 0

Critique -3 0 0 0 0

Agonie 0



Vigueur : 9

Survie : 3

Domaines & Disciplines

Artisanat

0 0 0 0 0 + (CRÉA : 1)

Bonus : Malus :

Disc :

Disc :

Disc :

Combat au C.

0 0 0 0 0 + (COMB : 3)

Bonus : Malus :

Disc :

Disc :

Disc :

Discretion

0 0 0 0 0 + (EMP : 2)

Bonus : Malus :

Disc :

Disc :

Disc :

Érudition

0 0 0 0 0 + (RAI : 4)

Bonus : +1 Malus :

Disc :

Disc :

Disc :

Magience

0 0 0 0 0 + (RAI : 4)

Bonus : Malus :

Disc :

Disc :

Disc :

Milieu Naturel

0 0 0 0 0 + (EMP : 2)

Bonus : Malus :

Disc :

Disc :

Disc :

Mys. Demorthèn

0 0 0 0 0 + (EMP : 2)

Bonus : Malus :

Disc :

Disc :

Disc :

Occultisme

0 0 0 0 0 + (RAI : 4)

Bonus : Malus :

Disc :

Disc :

Disc :

Perception

0 0 0 0 0 + (RAI : 4)

Bonus : Malus : ~1

Disc :

Disc :

Disc :

Prière

0 0 0 0 0 + (IDÉ : 5)

Bonus : Malus :

Disc : Concentration 6

Disc : Miracles 6

Disc :

Prouesses

0 0 0 0 0 + (COMB : 3)

Bonus : Malus :

Disc :

Disc :

Disc :

Relation

0 0 0 0 0 + (EMP : 2)

Bonus : Malus :

Disc :

Disc :

Disc :

Représentation

0 0 0 0 0 + (CRÉA : 1)

Bonus : Malus :

Disc :

Disc :

Disc :

Science

0 0 0 0 0 + (RAI : 4)

Bonus : Malus :

Disc :

Disc :

Disc :

Tir & Lancer

0 0 0 0 0 + (COMB : 3)

Bonus : Malus : ~1

Disc :

Disc :

Disc :

Voyage

0 0 0 0 0 + (EMP : 2)

Bonus : Malus :

Disc :

Disc :

Disc :



Armes

Marteau à deux mains dom : 4

dom :

dom :

dom :

dom :

Potentiel : 1

Attitudes de combat

CàC/Tir



Standard

Att : 8/2 Def : 11 Rap : 5



Offensive

Att : 9/3 Def : 10 Rap : 5



Défensive

Att : 7/1 Def : 12 Rap : 5



Rapide

Att : 8/2 Def : 10 Rap : 6



Mouvement

Att : 0/0 Def : 12 Rap : 5

Défense :

00000 00000

Rapidité :

00000

Armures :

Armure de plaques (4)



Équipement



Trésor

0



Braise

0



Azur

0



Givre

Objets précieux



Artefact



Arts de combat



Ressources

00000 00000 00000

00000 00000 00000

00000 00000 00000

Rindath

Score : 6 / 6



Ogham :



Exaltation

Score : 20 / 20



Miracles majeurs :



Miracles mineurs :

Flux



Flux minéral

00000 00000 00000

Flux végétal

00000 00000 00000

Flux organique

00000 00000 00000

Flux fossile

00000 00000 00000





Histoire

Lieu de naissance : Taol-Kaer - Duché d'Osta-Baille - Urbain

Classe sociale : Clerge

Revers : Rumeur - Solitude

Suite a la mort de sa famille , elle fût recueillie par le prêtre de son village , Il lui inculqua les préceptes du temple. Complètement perdue , elle se voua dès lors corps et âmes au dieu unique.



Santé mentale

Résistance mentale : II

	Équilibre	Symptôme	Syndrome	Folie
TRAUMA :	●●●●●	●○○○○	○○○○○	○○○○○
Endurcissement :	○○○○○	○○○○○	○○○○○	○○○○○

Désordre : *Mysticisme*

Acc./Aff. :

Séquelles :

Aptitude Spé. :

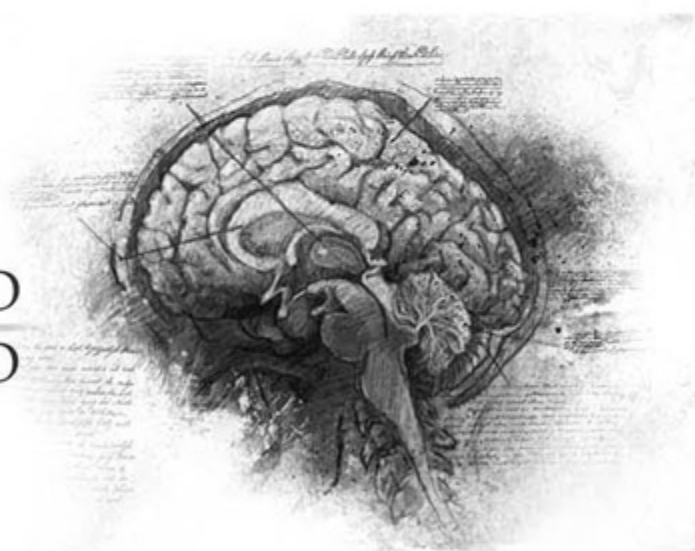

Personnalité

Conscience : 9

Instinct : 4

Orientation : *Rationnelle*

Traits de caractère : *Qualité : Loyale*

Défaut : Fanatique



Travers



Passion : 3

Subversion : 1

Émotivité : 2

Doute : 4

Culpabilité : 5



Points d'Expérience : Reste : 0 Total : 100

Faits marquants :

