

Ombres d'Esteren

Feuille de Personnage

Nom : **Yldiane**

Joueur : **Ou Ven**

Sexe : **F** Âge : **20** Peuple : **Tri-Kazel**

Métier : **Varigal**

Description :

Voies

Combativité : **4**

Empathie : **5**

Créativité : **3**

Raison : **2**

Idéal : **1**

Avantages

Allié mentor

Désavantages

État de santé

Bon 0 0 0 0 0

Moyen -1 0 0 0 0 0

Grave -2 0 0 0 0

Critique -3 0 0 0 0

Agonie 0



Vigueur : **10**

Survie : **3**

Domaines & Disciplines

Artisanat

0 0 0 0 0 + (CRÉA : 3)

Bonus : Malus :

Disc :

Disc :

Disc :

Combat au C.

0 0 0 0 0 + (COMB : 4)

Bonus : Malus :

Disc :

Disc :

Disc :

Discretion

0 0 0 0 0 + (EMP : 5)

Bonus : Malus :

Disc :

Disc :

Disc :

Érudition

0 0 0 0 0 + (RAI : 2)

Bonus : Malus :

Disc :

Disc :

Disc :

Magience

0 0 0 0 0 + (RAI : 2)

Bonus : Malus :

Disc :

Disc :

Disc :

Milieu Naturel

0 0 0 0 0 + (EMP : 5)

Bonus : Malus :

Disc : Orientation **6**

Disc :

Disc :

Mys. Demorthèn

0 0 0 0 0 + (EMP : 5)

Bonus : Malus :

Disc :

Disc :

Disc :

Occultisme

0 0 0 0 0 + (RAI : 2)

Bonus : Malus :

Disc :

Disc :

Disc :

Perception

0 0 0 0 0 + (RAI : 2)

Bonus : Malus :

Disc :

Disc :

Disc :

Prière

0 0 0 0 0 + (IDÉ : 1)

Bonus : Malus :

Disc :

Disc :

Disc :

Prouesses

0 0 0 0 0 + (COMB : 4)

Bonus : Malus :

Disc :

Disc :

Disc :

Relation

0 0 0 0 0 + (EMP : 5)

Bonus : Malus :

Disc :

Disc :

Disc :

Représentation

0 0 0 0 0 + (CRÉA : 3)

Bonus : Malus :

Disc :

Disc :

Disc :

Science

0 0 0 0 0 + (RAI : 2)

Bonus : Malus :

Disc :

Disc :

Disc :

Tir & Lancer

0 0 0 0 0 + (COMB : 4)

Bonus : Malus :

Disc :

Disc :

Disc :

Voyage

0 0 0 0 0 + (EMP : 5)

Bonus : Malus :

Disc : Orientation **6**

Disc : Signes (Varigal) **6**

Disc :



Armes

Carath dom : 2

Épée courte dom : 2

dom :

dom :

dom :

Potentiel : 2

Attitudes de combat

CàC/Tir

⊕ Standard
Att : 7/5 Def : 12 Rap : 9

⊕ Offensive
Att : 9/7 Def : 10 Rap : 9

⊕ Défensive
Att : 5/3 Def : 14 Rap : 9

⊕ Rapide
Att : 7/5 Def : 10 Rap : 11

⊕ Mouvement
Att : 0/0 Def : 14 Rap : 9

Défense :

00000 00000

Rapidité :

00000

Armures :

Cotte de cuir clouté (2)



⊕ Équipement

Corde

Grappin

Pitons

Cartes

Nécessaire d'écriture

Nécessaire de premiers secours

⊕ Trésor

0 Braise

0 Azur

0 Givre

Objets précieux

⊕ Artefact

Nébulaire portatif

⊕ Arts de combat

⊕ Ressources

00000 00000 00000

00000 00000 00000

00000 00000 00000

Rindath

Score : 12 / 12



Ogham :



Exaltation

Score : 3 / 3



❄ Miracles majeurs :

❄ Miracles mineurs :

Flux



Flux minéral

00000 00000 00000

Flux végétal

00000 00000 00000

Flux organique

00000 00000 00000

Flux fossile

00000 00000 00000



Histoire

Lieu de naissance : Taol-Kaer - Duché de Tulg - Rural

Classe sociale : Paysan

Revers :

Yldiane perdit sa soeur et ses parents très jeune. Sa grand-mère Wailen, la demorthèn de Melwan, tenta en vain de l'initier aux arts demorthèn, qui ne l'attiraient guère. Peu après ses quinze ans, elle fit la connaissance d'un varigal, Jarn " le balafre " et fut subjuguée par ses récits de voyage fantastiques. Jarn lui proposa d'intégrer les rangs des varigaux et elle sauta sur l'occasion. Après deux années d'un entraînement rigoureux sous la tutelle de Jarn, elle débuta sa carrière dans le royaume de Reizh. Après bien des aventures, Yldiane reprit la direction de Taol-Kaer, avec un nouveau paquet à livrer à Tulg Naomh. C'était pour elle l'occasion de repasser par son village natal...(...)

Santé mentale

Résistance mentale : 6

	Équilibre	Symptôme	Syndrome	Folie
TRAUMA :	●●●●○	○○○○○	○○○○○	○○○○○
Endurcissement :	○○○○○	○○○○○	○○○○○	○○○○○

Désordre : *Hystérie*

Acc./ Aff. :

Séquelles :

Aptitude Spé. :

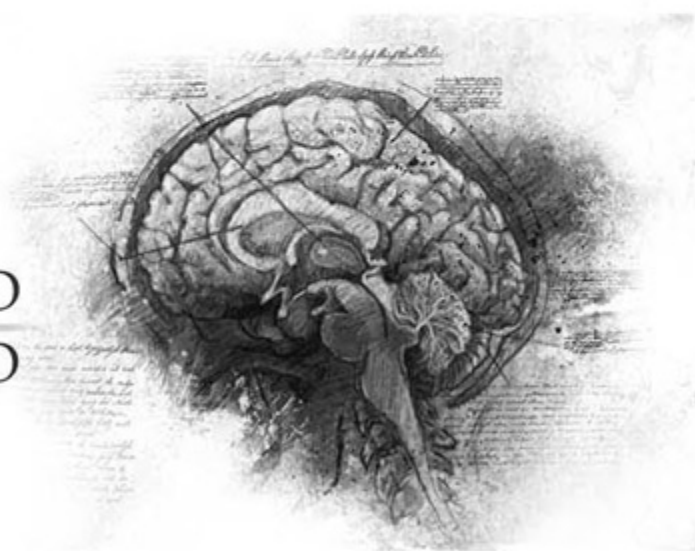

Personnalité

Conscience : 3

Instinct : 7

Orientation : *Instinctive*

Traits de caractère : *Qualité : Intuitive*

Défaut : Impulsive

Travers

Passion : 4

Subversion : 3

Émotivité : 5

Doute : 2

Culpabilité : 1



 Points d'Expérience : Reste : 0 Total : 100

Faits marquants : _____

