

Ombres d'Esteren

Feuille de Personnage

Nom : Claude Queux

Joueur : _____

Sexe : H Âge : 27 Peuple : Tarish

Métier : Varigal

Description : _____

Voies

Combativité : 3

Empathie : 4

Créativité : 5

Raison : 1

Idéal : 2

Avantages

Esprit solide

Rapide x2

Désavantages

Maladif

Pauvre

Traumatisme x3

État de santé

Bon 0 0 0 0 0

Moyen -1 0 0 0 0

Grave -2 0 0 0 0

Critique -3 0 0 0 0

Agonie 0



Vigueur : 8

Survie : 3

Domaines & Disciplines

Artisanat

0 0 0 0 0 + (CRÉA : 5)

Bonus : Malus :

Disc :

Disc :

Disc :

Combat au C.

● 0 0 0 0 0 + (COMB : 3)

Bonus : Malus :

Disc :

Disc :

Disc :

Discretion

0 0 0 0 0 + (EMP : 4)

Bonus : Malus :

Disc :

Disc :

Disc :

Érudition

0 0 0 0 0 + (RAI : 1)

Bonus : Malus :

Disc :

Disc :

Disc :

Magie

● ● ● ● ● 0 + (RAI : 1)

Bonus : Malus :

Disc :

Disc :

Disc :

Milieu Naturel

● ● ● ● ● + (EMP : 4)

Bonus : Malus :

Disc : Orientation 6

Disc : Survie 6

Disc :

Mys. Demorthèn

0 0 0 0 0 + (EMP : 4)

Bonus : Malus :

Disc :

Disc :

Disc :

Occultisme

0 0 0 0 0 + (RAI : 1)

Bonus : Malus :

Disc :

Disc :

Disc :

Perception

● ● ● ● ● 0 + (RAI : 1)

Bonus : Malus :

Disc :

Disc :

Disc :

Prière

0 0 0 0 0 + (IDÉ : 2)

Bonus : Malus :

Disc :

Disc :

Disc :

Prouesses

● 0 0 0 0 0 + (COMB : 3)

Bonus : Malus :

Disc :

Disc :

Disc :

Relation

● ● ● ● ● 0 + (EMP : 4)

Bonus : Malus :

Disc :

Disc :

Disc :

Représentation

0 0 0 0 0 + (CRÉA : 5)

Bonus : Malus :

Disc :

Disc :

Disc :

Science

0 0 0 0 0 + (RAI : 1)

Bonus : Malus :

Disc :

Disc :

Disc :

Tir & Lancer

● ● ● ● ● + (COMB : 3)

Bonus : Malus :

Disc :

Disc :

Disc :

Voyage

● ● ● ● ● + (EMP : 4)

Bonus : Malus :

Disc : Orientation 6

Disc :

Disc :



Armes

Dague, poignard, couteau dom : 1
 Carath dom : 2
 _____ dom :
 _____ dom :
 _____ dom :

Potentiel : 3

Attitudes de combat

CàC/Tir

- ⊕ Standard
Att : 4/8 Def : 10 Rap : 9
- ⊕ Offensive
Att : 7/11 Def : 7 Rap : 9
- ⊕ Défensive
Att : 1/5 Def : 13 Rap : 9
- ⊕ Rapide
Att : 4/8 Def : 7 Rap : 12
- ⊕ Mouvement
Att : 0/0 Def : 13 Rap : 9

Défense :

00000 00000

Rapidité :

00000

Armures :

Cotte de cuir (1)



⊕ Équipement

⊕ Trésor

- 0  Braise
- 0  Azur
- 0  Givre

Objets précieux

⊕ Artefact

⊕ Arts de combat

⊕ Ressources

00000 00000 00000
 00000 00000 00000
 00000 00000 00000

Rindath



Score : 12 / 12

Ogham :







Exaltation



Score : 6 / 6

⊕ Miracles majeurs :

⊕ Miracles mineurs :

Flux



Flux minéral
 00000 00000 00000
 Flux végétal
 00000 00000 00000
 Flux organique
 00000 00000 00000
 Flux fossile
 00000 00000 00000



🌀 Histoire

Lieu de naissance : Reizh - Région du Pont de l'Alliance - Rural

Classe sociale : Paysan

Revers : Amour tragique - Maladie

Né dans un camps de réfugiés dans la région du Pont de l'Alliance, Claude traversa les différents royaumes pendant plusieurs années au gré des pérégrinations de sa famille. Dotée d'un sens de l'orientation aiguisé, Claude reçut l'autorisation de suivre un varigal afin d'entrer un jour dans la profession. Cependant, son royaume préféré reste Reizh et son côté cosmopolite.

🌀 Santé mentale

Résistance mentale : 8

	Équilibre	Symptôme	Syndrome	Folie
TRAUMA :	●●●●●	●●●●○	○○○○○	○○○○○
Endurcissement :	○○○○○	○○○○○	○○○○○	○○○○○

Désordre : **Confusion mentale** Acc./Aff. :

Séquelles : Aptitude Spé. :

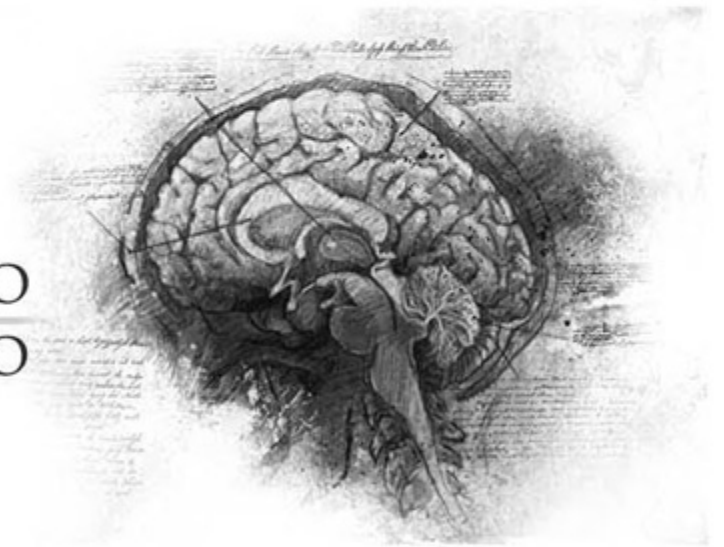

🌀 Personnalité

Conscience : 3

Instinct : 8

Orientation : **Instinctive**

Traits de caractère : **Qualité : Drôle**

Défaut : Bavard

🌀 Travers

Passion : 3

Subversion : 5

Émotivité : 4

Doute : 1

Culpabilité : 2

🌀 **Points d'Expérience :** Reste : 0 Total : 100

Faits marquants : **Maladie grave à 17 ans...mais Claude survit alors que deux de ses proches meurent...sans doute une maladie infectieuse ramenée d'un de ses voyages, mais lequel?**

