

Ombres d'Esteren

Feuille de Personnage

Nom : Reiz al Jin

Joueur : Clément

Sexe : H Âge : 19 Peuple : Tri-Kazel

Métier : Combattant à distance

Description : Maître Archer Tri-Kazélien

Voies

Combativité : 5

Empathie : 2

Créativité : 3

Raison : 3

Idéal : 2

Avantages

Fort

Désavantages

Aqueusie

État de santé

Bon 0 0 0 0 0

Moyen -1 0 0 0 0 0

Grave -2 0 0 0 0

Critique -3 0 0 0 0

Agonie 0



Vigueur : 10

Survie : 3

Domaines & Disciplines

Artisanat

0 0 0 0 0 + (CRÉA : 3)

Bonus : Malus :

Disc :

Disc :

Disc :

Combat au C.

0 0 0 0 0 + (COMB : 5)

Bonus : +1 Malus :

Disc :

Disc :

Disc :

Discretion

0 0 0 0 0 + (EMP : 2)

Bonus : Malus :

Disc :

Disc :

Disc :

Érudition

0 0 0 0 0 + (RAI : 3)

Bonus : Malus :

Disc :

Disc :

Disc :

Magience

0 0 0 0 0 + (RAI : 3)

Bonus : Malus :

Disc :

Disc :

Disc :

Milieu Naturel

0 0 0 0 0 + (EMP : 2)

Bonus : Malus :

Disc :

Disc :

Disc :

Mys. Demorthèn

0 0 0 0 0 + (EMP : 2)

Bonus : Malus :

Disc :

Disc :

Disc :

Occultisme

0 0 0 0 0 + (RAI : 3)

Bonus : Malus :

Disc :

Disc :

Disc :

Perception

0 0 0 0 0 + (RAI : 3)

Bonus : Malus : ~1

Disc :

Disc :

Disc :

Prière

0 0 0 0 0 + (IDÉ : 2)

Bonus : Malus :

Disc :

Disc :

Disc :

Prouesses

0 0 0 0 0 + (COMB : 5)

Bonus : +1 Malus :

Disc :

Disc :

Disc :

Relation

0 0 0 0 0 + (EMP : 2)

Bonus : Malus :

Disc :

Disc :

Disc :

Représentation

0 0 0 0 0 + (CRÉA : 3)

Bonus : Malus :

Disc :

Disc :

Disc :

Science

0 0 0 0 0 + (RAI : 3)

Bonus : Malus :

Disc :

Disc :

Disc :

Tir & Lancer

0 0 0 0 0 + (COMB : 5)

Bonus : +1 Malus :

Disc : Arcs

6

Disc :

Disc :

Voyage

0 0 0 0 0 + (EMP : 2)

Bonus : Malus :

Disc :

Disc :

Disc :

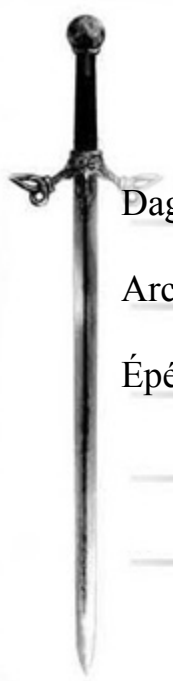

Armes

Dague, poignard, couteau dom : 1

Arc dom : 2

Épée courte dom : 2

dom :

dom :

Potentiel : 2

Attitudes de combat

CàC/Tir



Standard

Att : 9/11 Def : 10 Rap : 7



Offensive

Att : 11/13 Def : 8 Rap : 7



Défensive

Att : 7/9 Def : 12 Rap : 7



Rapide

Att : 9/11 Def : 8 Rap : 9



Mouvement

Att : 0/0 Def : 12 Rap : 7

Défense :

00000 00000

Rapidité :

00000

Armures :



Équipement

Trésor

0



Braise

0



Azur

0



Givre

Objets précieux

Artefact

Arts de combat

Archerie

Ressources

00000 00000 00000

00000 00000 00000

00000 00000 00000

Rindath

Score : 10 / 10



Ogham :



Exaltation

Score : 6 / 6



Miracles majeurs :



Miracles mineurs :

Flux



Flux minéral

00000 00000 00000

Flux végétal

00000 00000 00000

Flux organique

00000 00000 00000

Flux fossile

00000 00000 00000



Histoire

Lieu de naissance : Gwidre - Région de Gorm Caladh - Rural

Classe sociale : Paysan

Revers :

Originaire de Gorm Caladh du pays de Gwidre, fils de Gun's al Jin (Maitre Archer)

Santé mentale

Résistance mentale : 7

	Équilibre	Symptôme	Syndrome	Folie
TRAUMA :	●●●○○	○○○○○	○○○○○	○○○○○
Endurcissement :	○○○○○	○○○○○	○○○○○	○○○○○

Désordre : Frénésie

Acc./Aff. :

Séquelles :

Aptitude Spé. :

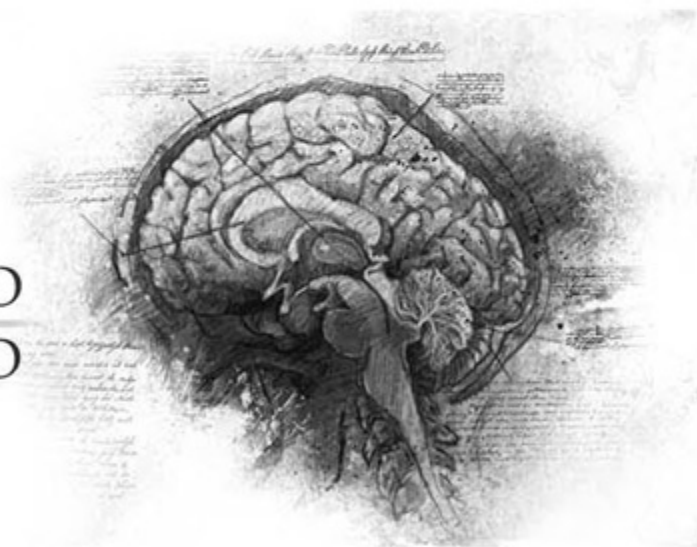

Personnalité

Conscience : 5

Instinct : 8

Orientation : Instinctive

Traits de caractère : Qualité : Pugnace

Défaut : Austère

Travers

Passion : 5

Subversion : 3

Émotivité : 2

Doute : 3

Culpabilité : 2



 Points d'Expérience : Reste : 0 Total : 100

Faits marquants : - 17 ans Diplôme d'Archer supérieur de l'académie de St Albérich
